

Detalhe H4
escala 1:25

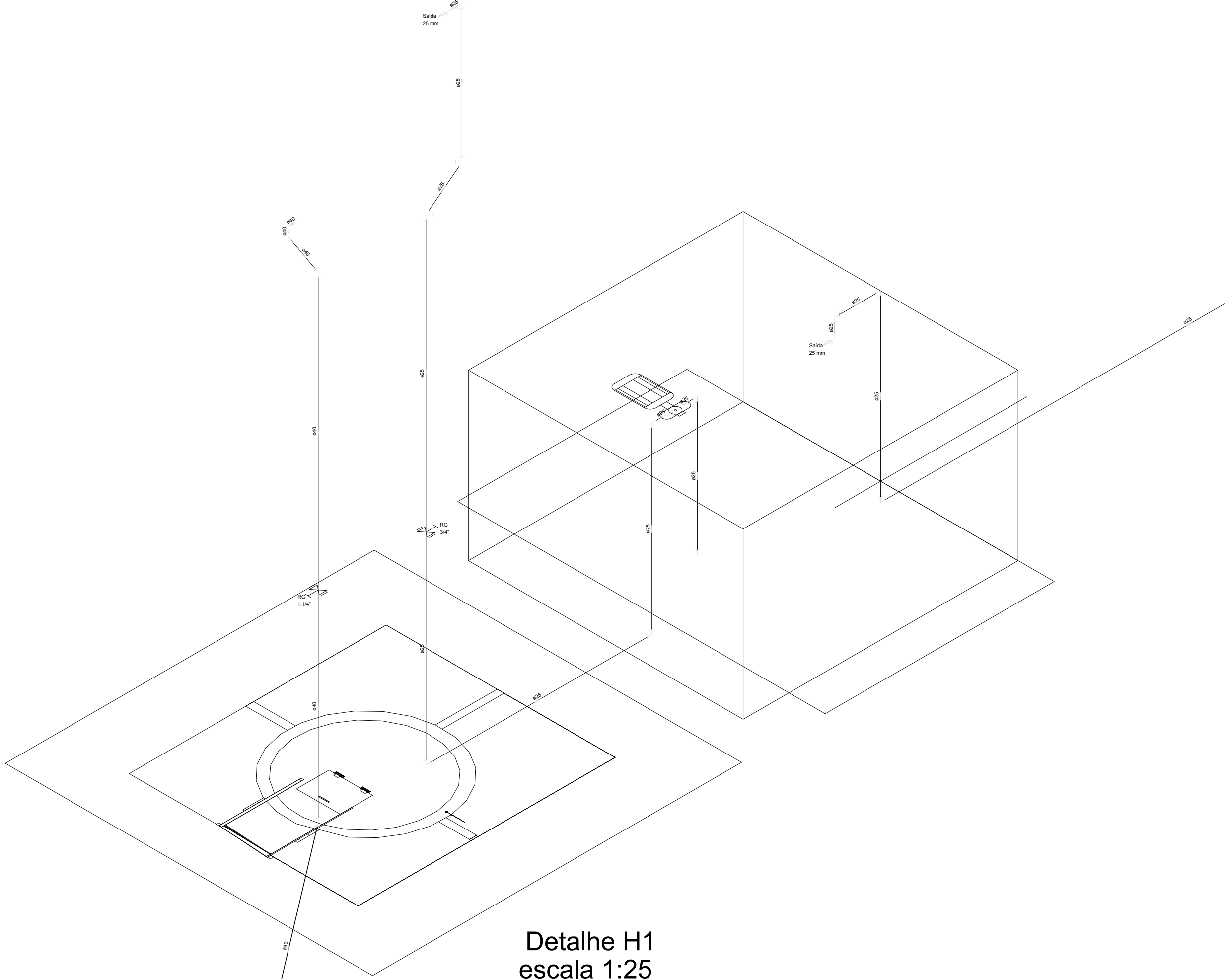

Detalhe H1
escala 1:25

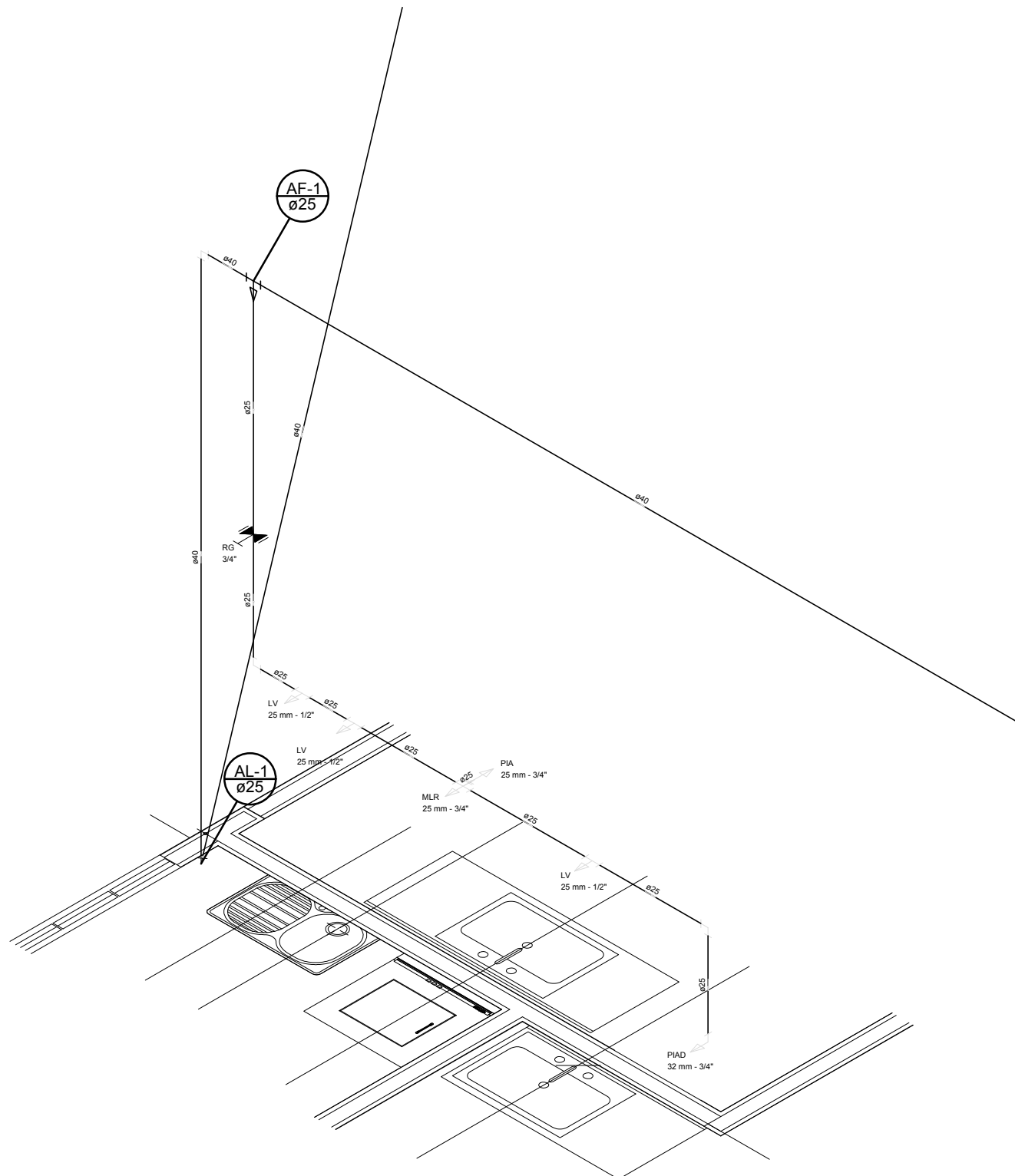

Detalhe H3
escala 1:25

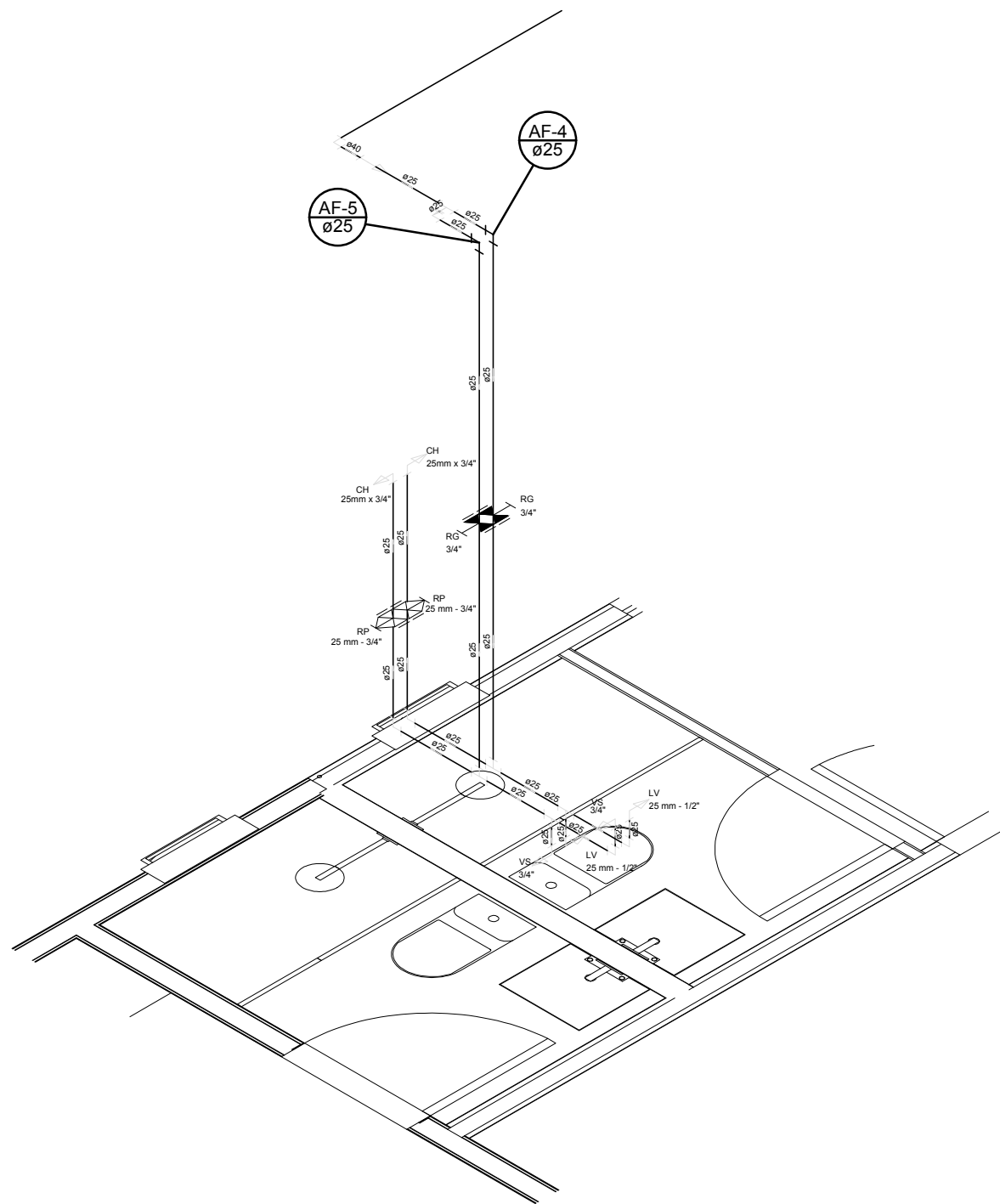

Detalhe H5
escala 1:25

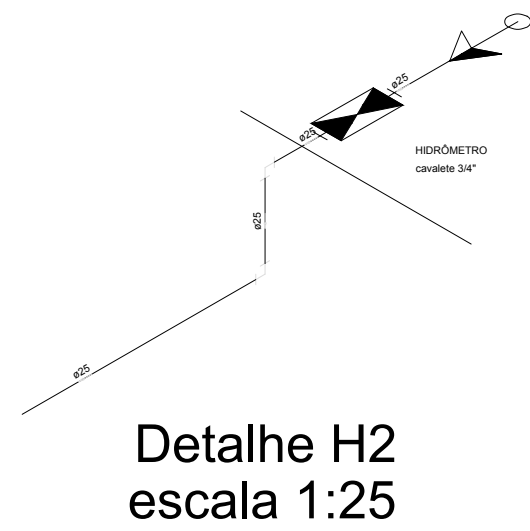

Detalhe H2
escala 1:25

Legenda Detalhada		
	Alimentador Predial	
	Mais	
	Registro de esfera	3/4"
	PVC misto soldável	1.00
	Cabo de tomada em PVC	3/4"
	Joelho 90 soldável c/ rosca	25 mm - 3/4"
	Adapt soldo curto c/ rosca	25 mm - 3/4"
	PVC rígido soldável	
	Adapt soldo curto c/ rosca	25 mm - 3/4"
	Adapt soldo curto c/ rosca	25 mm - 3/4"
	Bombas	
	Mais	
	Bomba de acordo aos cálculos específicos	2"
	1.00	
	Hidrômetros - HIDRÔMETRO	
	Mais	
	Registro esfera borboleta bruto PVC	3/4"
	PVC misto soldável	1.00
	Joelho 90 soldável c/ rosca	25 mm - 3/4"
	Tubo soldado	3/4"
Tubo sold c/ rosca bolso central	25 mm - 3/4"	
PVC rígido soldável		
Tubo	3/4"	
Cabo soldado	25 mm	
Tubo	25 mm	
Registo bruto gaveta Industrial c/PVC soldável - RG	Mais	
Registro bruto de gaveta Industrial	3/4"	
PVC rígido soldável		
Adapt soldo curto c/ rosca	25 mm - 3/4"	
PVC rígido soldável		
Adapt soldo curto c/ rosca	25 mm - 3/4"	
Registo bruto gaveta Europa c/PVC soldável - RG	Mais	
Registro bruto de gaveta Europa	1" 1/4"	
PVC rígido soldável		
Adapt soldo curto c/ rosca	40 mm - 1" 1/4"	
PVC rígido soldável		
Adapt soldo curto c/ rosca	40 mm - 1" 1/4"	
Registo de Pressão com PVC soldável - RP	Mais	
Registro de pressão c/ canopla cromada	3/4"	
PVC misto soldável		
Linha soldável c/ rosca	25 mm - 3/4"	
PVC rígido soldável		
Adapt soldo curto c/ rosca	25 mm - 3/4"	
PVC rígido soldável		
Adapt soldo curto c/ rosca	25 mm - 3/4"	
Registo de gaveta c/canopla cromada c/PVC soldável - RG	Mais	
Registro de gaveta c/ canopla cromada	3/4"	
PVC rígido soldável		
Adapt soldo curto c/ rosca	25 mm - 3/4"	
PVC rígido soldável		
Adapt soldo curto c/ rosca	25 mm - 3/4"	

Legenda das indicações	
CH	Chuveiro - 25 mm x 3/4"
HIDRÔMETRO	Hidrômetros - cavalete 3/4"-Tigre
LV	Lavatório com Te de 90° - 25 mm - 1/2"
MLR	Máquina de lavar roupa com Te de 90° - 25 mm - 3/4"
PIA	Pia de cozinha com pedço de 90° - 25 mm - 3/4"
PIAD	Pia de despejo com pedço de 90° - 32 mm - 3/4"
RP	Registro de Pressão com PVC soldável - 25 mm - 3/4"
RG	Registro de gaveta c/canopla cromada c/PVC soldável - 3/4"
SABA	Sistema SABA - 25 mm
VS	Vaso sanitário com caixa acoplada - 3/4"

Legenda	
	Alimentador Predial
	Bombas
	Hidrômetros - HIDRÔMETRO
	Registro bruto gaveta Industrial c/PVC soldável - RG
	Registro bruto gaveta Europa c/PVC soldável - RG
	Registro de Pressão com PVC soldável - RP
	Registro de gaveta c/canopla cromada c/PVC soldável - RG

Título do projeto: Projeto HIDRAULICO			
Construção e ampliação do 11º BPM			
Título do desenho:			
DETALHES E LEGENDAS			
Endereço da Obra:			
Av Presidente Vargas, 1410, Bairro Cristo Rei, São Miguel do Guaporé-RO			
Zonamento:	Coef. de Aprov.	Taxa de Ocupação:	Escala: Como indicado
		SET/21	2/2
Uso da edificação:			
Institucional			
Proprietário:		CPF/CNPJ:	
Governo do Estado de Rondônia		04.562.872/0001-02	
Profissional Responsável pelo Projeto:		Nome do Profissional:	
		Rosenberg Alves Fortes	
		CAU/CREA nº:	
		18361 D - RO	
		Telefone:	
		69-99963-3741	
		E-mail:	
		ENG.RAF011@GMAIL.COM	
		Projeto:	
		Autor	
Quadro de Áreas (m²):		Assinaturas:	
Área Terreno			
Área Projeto			
Área Térreo			
Área Pav. Superior	0.00m²		
Área Total Construída	0.00m²		
		Rosenberg Alves Fortes	
		CREA 18361 D-RO	
		Nome do Profissional Responsável Técnico	
		CAU Nº 1 CREA Nº	
		Declaro que a aprovação do projeto não implica no	
		reconhecimento pela Prefeitura do direito de propriedade do	
		terreno.	
Espaço reservado para aprovação de vistoria:		Espaço reservado para aprovação de projeto:	